

**FORMATO EUROPEO  
PER IL CURRICULUM  
VITAE**

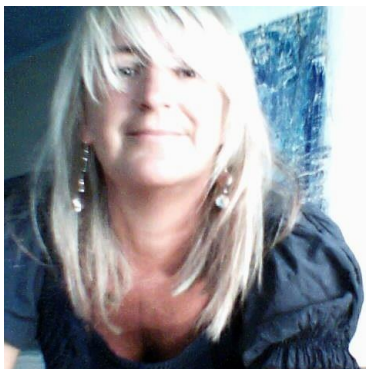

**INFORMAZIONI PERSONALI**

Nome	<b>CASSANO LUISA</b>
Indirizzo	<b>STATALE PER ALESSANDRIA, 40 – 15057 TORTONA (AL)</b>
Telefono	<b>0131-867764 - 338-9196557</b>
PEC	<a href="mailto:luisa.cassano@archiworldpec.it"><u>luisa.cassano@archiworldpec.it</u></a>
E-mail	<a href="mailto:luisa.cassano@alice.it"><u>luisa.cassano@alice.it</u></a> <a href="mailto:lacorbusiera@gmail.com"><u>lacorbusiera@gmail.com</u></a>
Nazionalità	italiana
Data di nascita	19-10-1959

**ESPERIENZA LAVORATIVA**

- |                                        |                                                                                                                                                                                                                                                                                                                                                                                                           |
|----------------------------------------|-----------------------------------------------------------------------------------------------------------------------------------------------------------------------------------------------------------------------------------------------------------------------------------------------------------------------------------------------------------------------------------------------------------|
| • Date                                 | 1986-1989                                                                                                                                                                                                                                                                                                                                                                                                 |
| • Tipo di azienda o settore            | Studio di architettura TESTASSOCIATI (Alessandria) – Studio AZETA (Tortona)                                                                                                                                                                                                                                                                                                                               |
| • Tipo di impiego                      | Collaborazione a tempo pieno                                                                                                                                                                                                                                                                                                                                                                              |
| • Principali mansioni e responsabilità | <ul style="list-style-type: none"><li>- progettazione e direzione lavori di edilizia residenziale (In Italia e all'estero)</li><li>- restauro (Palazzo Ghilini – Alessandria)</li><li>- concorsi internazionali (Biblioteca di Alessandria d'Egitto)</li><li>- design (collaborazioni con il MIT – Boston – MA )</li><li>- pianificazione territoriale</li><li>- coordinamento gruppi di lavoro</li></ul> |
| • Date                                 | 1989 - oggi                                                                                                                                                                                                                                                                                                                                                                                               |
| • Tipo di azienda o settore            | Studio Associato Archimodo (con ing. Gianni Modonutti)                                                                                                                                                                                                                                                                                                                                                    |
| • Tipo di impiego                      | Titolare                                                                                                                                                                                                                                                                                                                                                                                                  |
| • Principali mansioni e responsabilità | Progettazione architettonica e direzione lavori nei seguenti settori: <ul style="list-style-type: none"><li>- edilizia residenziale</li></ul>                                                                                                                                                                                                                                                             |

- arredamento di interni e design, sia in ambito residenziale che commerciale (negozi, uffici, bar, ristoranti, locali di spettacolo, banche, studi medici e odontoiatrici)
- edilizia, logistica e impiantistica industriale
- grafica pubblicitaria

Stime, valutazioni , consulenze e perizie

**Certificatore energetico n° 108290 per la REGIONE PIEMONTE**

**Iscritta all'Ordine degli Architetti di Alessandria al n° 323 (dal 7-4-1987)**

**CTU per il Tribunale di Alessandria**

## **ISTRUZIONE E FORMAZIONE**

- Nome e tipo di istituto di istruzione o formazione  
LICEO SCIENTIFICO STATALE G. PEANO
  - Principali materie / abilità professionali oggetto dello studio  
MATURITA' SCIENTIFICA
    - Qualifica conseguita
    - Livello nella classificazione nazionale (se pertinente)
- Nome e tipo di istituto di istruzione o formazione  
UNIVERSITA' DEGLI STUDI DI GENOVA
  - Principali materie / abilità professionali oggetto dello studio  
LAUREA IN ARCHITETTURA (vecchio ordinamento)
    - Qualifica conseguita
    - Livello nella classificazione nazionale (se pertinente)

## **CAPACITÀ E COMPETENZE**

### **PERSONALI**

*Acquisite nel corso della vita e della carriera ma non necessariamente riconosciute da certificati e diplomi ufficiali.*

- Capacità di lettura
- Capacità di scrittura
- Capacità di espressione orale

PRIMA LINGUA **ITALIANO**

ALTRE LINGUE

### **INGLESE**

OTTIMO

OTTIMO

OTTIMO

### **SPAGNOLO**

OTTIMO

BUONO

BUONO

## **CAPACITÀ E COMPETENZE**

## RELAZIONALI

*Vivere e lavorare con altre persone, in ambiente multiculturale, occupando posti in cui la comunicazione è importante e in situazioni in cui è essenziale lavorare in squadra (ad es. cultura e sport), ecc.*

## CAPACITÀ E COMPETENZE

### ORGANIZZATIVE

*Ad es. coordinamento e amministrazione di persone, progetti, bilanci; sul posto di lavoro, in attività di volontariato (ad es. cultura e sport), a casa, ecc.*

## CAPACITÀ E COMPETENZE

### TECNICHE

*Con computer, attrezzature specifiche, macchinari, ecc.*

AUTOCAD (OTTIMO)

OFFICE (OTTIMO)

CDRW (BUONO)

ILLUSTRATOR (BUONO)

PHOTOSHOP (BUONO)

## CAPACITÀ E COMPETENZE

### ARTISTICHE

*Musica, scrittura, disegno ecc.*

## ALTRE CAPACITÀ E COMPETENZE

*Competenze non precedentemente indicate.*

## PATENTE O PATENTI

B

## ULTERIORI INFORMAZIONI

Account Facebook: [https://www.facebook.com/luisa.cassano?ref=tn\\_tnmn](https://www.facebook.com/luisa.cassano?ref=tn_tnmn)

Account Twitter: <https://twitter.com/LuisaCassano>